ÚZEMNÍ PLÁN PÍŠŤ

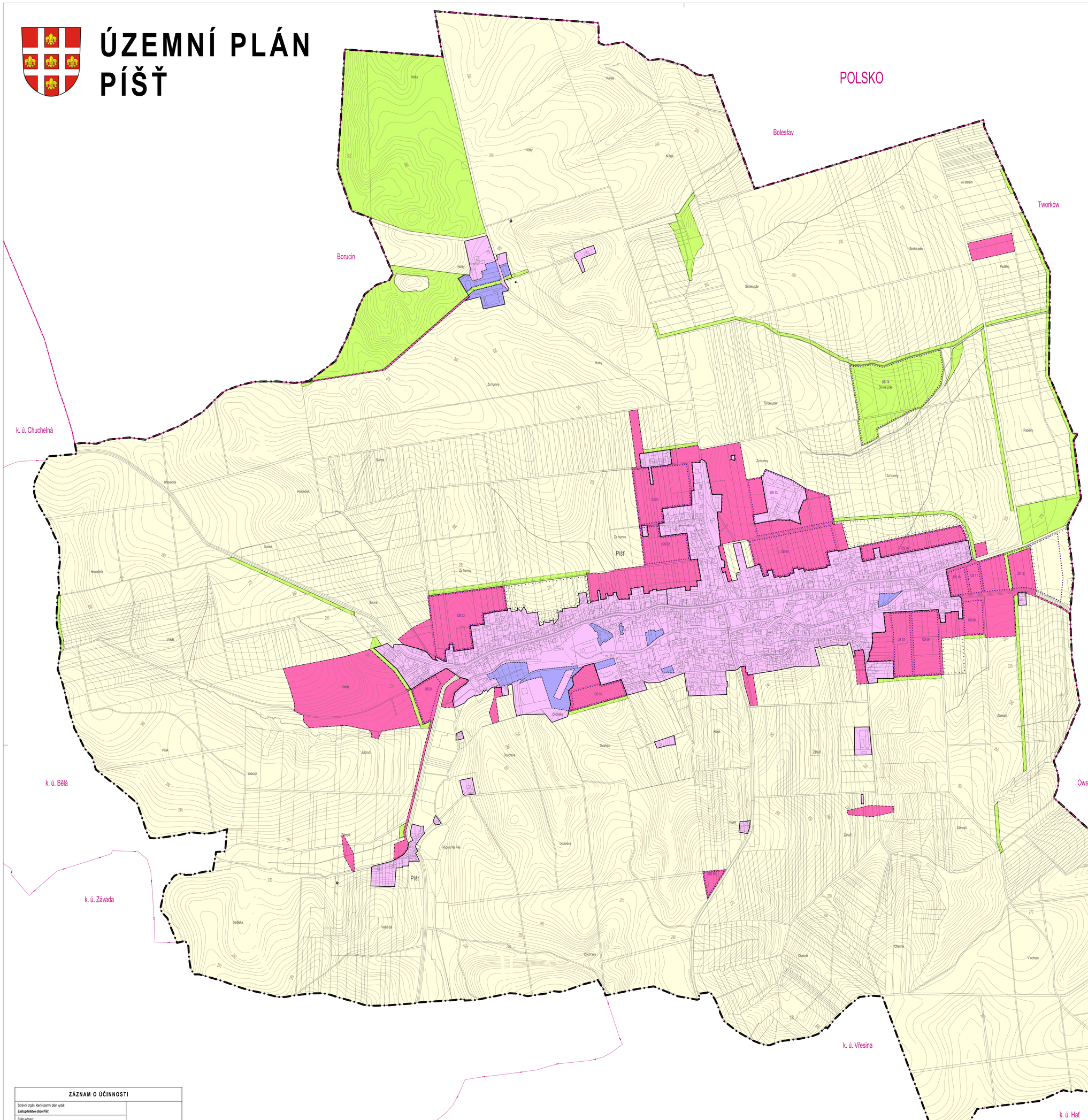

VÝKRES ZÁKLADNÍHO ČLENĚNÍ ÚZEMÍ

MĚŘÍTKO 1 : 5 000

ZÁVAZNÉ PRVKY

STAV	NÁVRH	ÚZEMNÍ REZERVA	
			ZASTAVĚNÉ ÚZEMÍ VYMEZENÉ K 30. 5. 2008
			ZASTAVITELNÉ PLOCHY
			PLOCHY PŘESTAVBY
			PLOCHY PRO ZMĚNU VYUŽITÍ – NEZASTAVITELNÉ
			PLOCHY ÚZEMNÍCH REZERV
			HRANICE ÚZEMÍ, VE KTERÉM JE ZMĚNA VYUŽITÍ PODMÍNĚNA ZPRACOVÁNÍM ÚZEMNÍ STUDIE

PRVKY MAPOVÉHO DÍLA

STAV	NÁVRH	ÚZEMNÍ REZERVA	
			HRANICE ŘEŠENÉHO ÚZEMÍ – SPRÁVNÍHO ÚZEMÍ OBCE PÍŠŤ = K.Ú. PÍŠŤ
			HRANICE STÁTU
			HRANICE KATASTRÁLNÍCH ÚZEMÍ
			POLOHOPIS – DIGITÁLNÍ KATASTRÁLNÍ MAPA
			VÝŠKOPIS – VRSTEVNICE PO 2 M

ZÁZNAM O ÚČINNOSTI

Správní orgán, který územní plán vydal: **Zastupitelstvo obce Píšť**	
Číslo jednací: ––––	
Datum vydání: ––––	
Datum nabytí účinnosti: ––––	
Pořizovatel: **Městský úřad Hlučín, Mírové náměstí 23, 748 01 Hlučín**	
Jméno a příjmení: Ing. Martin Kuchař	
Funkce: referent odboru výstavby Městského úřadu Hlučín	
Podpis: (oprávněná úřední osoba pořizovatele)	(otisk úředního razítka)

Copyright © KNESL+KYNČL, s.r.o.
Všechna práva jsou vyhrazena, zejména právo na kopírování, distribuci a přehled. Žádná část nesmí být jakoukoliv formou (tištěnou, jako fotokopie, elektronickými či jinými metodami) reprodukována a rozšiřována bez písemného souhlasu autora – KNESL+KYNČL, s.r.o. s výjimkou licence k užití díla oběma zadavatelů díla – příslušné obci při zachování ostatních autorských práv.

Mapový podklad: DKM © Český úřad zeměměřičský a katastrální. Vrstevnice: ZABAGED © Český úřad zeměměřičský a katastrální

INTEGROVANÝ OPERAČNÍ PROGRAM

EVROPSKÁ UNIE
EVROPSKÝ FOND PRO REGIONÁLNÍ ROZVOJ
ŠANCE PRO VAŠ ROZVOJ

MINISTERSTVO PRO MÍSTNÍ ROZVOJ ČR

Garant projektu:	doc. Ing. arch. Jakub Kynčl, Ph.D., ČKA 02672	Vedoucí hospodářství, dynofikace:	Ing. Václav Venlík
Urbanistická koncepce:	Ing. arch. Jiří Kroeß	Elektrická energie, spoje:	Dušan Kubíček
	doc. Ing. arch. Jakub Kynčl, Ph.D.	ÚSES, ZPF, krajina:	doc. Ing. arch. Jakub Kynčl, Ph.D., RNDr. Ing. Milan Kyncl
Spolupráce:	Bc. Jaroslava Struchová, Ing. arch. Jan Špirit, Ing. arch. Bohuš Zoubek	Vyhodnocení SEA:	Ing. Ladislav Vorotínský, Ing. Bořislav Jelínek

KNESL + KYNČL, s. r. o.
Šumavská 416/15, 602 00 Brno
tel./fax: +420 541 592 104
www.knesl-kyncl.com

Objednatel: Obec Píšť, Píšť č.p. 58, 747 18

Pořizovatel: Městský úřad Hlučín, Oddělení územního plánování, regionálního rozvoje a pamětkové péče, Mírové náměstí 23, 748 01 Hlučín

Název akce:	Stupeň:	KONCEPT
ÚZEMNÍ PLÁN PÍŠŤ	Datum:	02 / 2010
	Formát:	24 (210 x 297 mm)
	Číslo zakázky:	00708_04
Název výkresu: VÝKRES ZÁKLADNÍHO ČLENĚNÍ ÚZEMÍ	Měřítko: 1 : 5 000	Číslo výkresu: I/01